TECHE UDINE

MANOSCRITTI

FONDO PRINCIPALE

Manoscritto n. P_MSS_2548_002

Nel Fondo Principale sono confluiti la maggior parte dei lasciti manoscritti pervenuti alla Biblioteca Civica «Vincenzo Joppi» nel corso del tempo: si tratta perciò di un fondo composito nel quale è possibile trovare manoscritti di argomento liturgico, scientifico, giuridico, botanico e altro.

Collocazione:

Biblioteca Civica "Vincenzo Joppi", Udine
https://www.techeudine.it/fondo-principale
https://www.sbhu.it/

Amico Carissimo.

Sono varj giorni che m'incorre l'obligo di riscontrare
di una tua lettera. Spero però che avrai iscusata la tardan-
za, pensando che il viaggio mi lo impedisse, e che il gelido lu-
go, scelto per invernale dimora, mi avrebbe ~~gelate~~ agghiacciate le mani.
Ogni ulteriore dilazione però sarebbe imperdonabile, ed eccomi pa-
gando a parte mie notizie, sperando che vorrai essere tanto cor-
tese da non privarmi delle tue.

Come tu sai per altra mia, e come puoi rilevare dalla da-
ta di questa stessa lettera io sono venuto da Innsbruck per Pon-
te Lauro. Se io potessi confessarti la verità non mi ci trovo
assolutamente bene, ma neppure male del tutto. La città è
abbastanza bella, gli abitanti buoni, la stagione non ancora
molesta, benchè siano due giorni che continua a nevicare.
Ciò che poco mi aggrada è che quì la gioventù è più fredda
della circostante natura, sicchè io non ho che il mio antico
amico, Furlani. Un'altra cosa ancora mi va poco a sangue
qui ed è che le donne sono mai oneste e riservate, dal scraggi-
giare ogni uomo il più intraprendente. Io per es. avrei una
bella padroncina da padroneggiare, ma è troppo onesta; ho
anche una sfacciata donzella, ma troppo selvatica. La si

mia vera disperazione. Ma pazienza, perché almeno non ho da rimproverarmi di non aver fatto le mie parti in altri incontri.

Nella tua ultima lettera mi offristi le poesie che ultimamente hai dato alle stampe. Con mio dispiacere non potei andare a Mantova a prendele io stesso, perché mi recai direttamente a Verona, mostre il mio viaggio fu negli ultimi giorni del mese scorso e tre ordinanti era ancora in Friuli. Ma puoi benissimo mandarmele per mezzo del nostro condiscepolo Martinelli o Caviani, i quali si devono recare pure essi a Innsbruck verso la metà di questo mese per fare un esame di rigore. Avrei molto piacere di averle, perché oltre che mi ricordano l'amicizia sincera che regnò fra noi, avrei l'incontro di darle a leggere ad un Professore di questa Università, un certo Scioni, professore di Letteratura Italiana, il quale, avendo letto le altre tue, le ha molto lodate. Ti prego perciò di non privarmi di questo doppio piacere.

Aggradisci i sentimenti della mia sincera affezione, i saluti di Furlanis ed un abbraccio

Innsbruck 6 Novembre 1854

Dal tuo amico
Bortolo Luzzatto

P.S. Il mio indirizzo è
Raffi Andreis

ms 2548/2

Amico Carissimo.

Sono varj giorni che mi incorre l'obbligo di riscontrare
ad una Tua lettera. Spero però che avrai iscusata la Tardan-
za, pensando che il viaggio mi lo impedisse, e che il gelido Lu-
go, sotto cui invernale Ancora, mi avrebbe agghiacciate le mani.
Ogni ulteriore dilazione però sarebbe imperdonabile, ed onni gior-
no tardo a darti mie notizie, sperando che vorrai essere tanto cor-
tese da non privarmi delle tue.
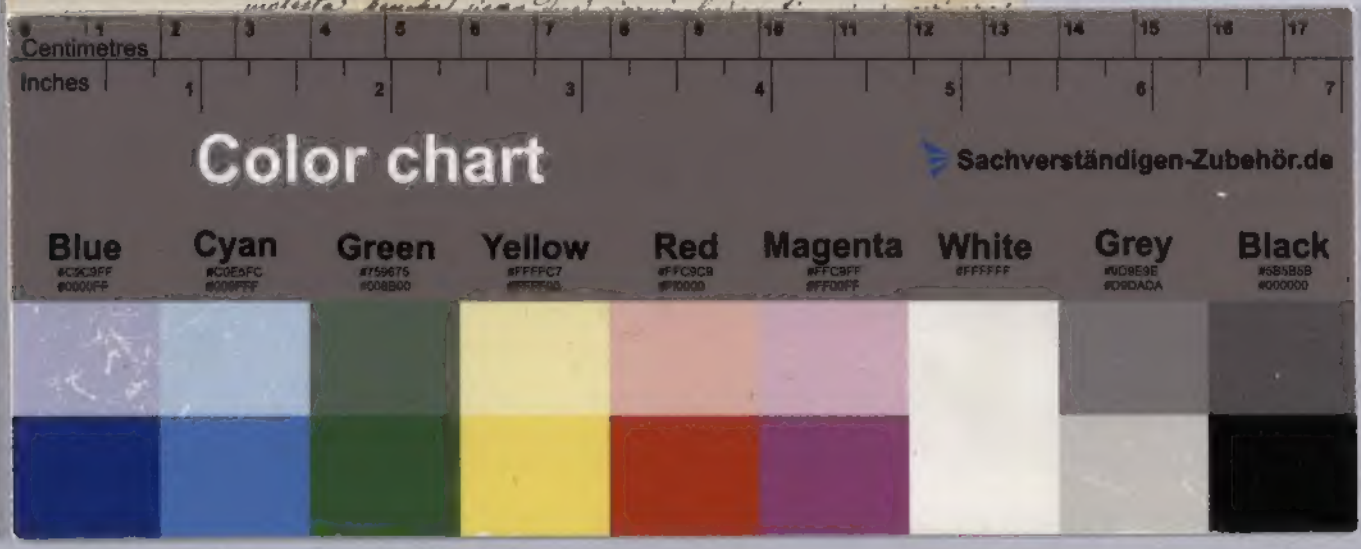
Come tu sai per altre mie, e come puoi rilevare dalla da-
ta di questa stessa lettera io sono venuto da Innsbruck per pren-
der Laurea. Se io dovessi confessarti la verità non mi ci trovo
assolutamente bene, ma neppure male del tutto. La città è
abbastanza bella, gli abitanti buoni, la Ragione non amara
molesta, bensì [illegible]